

**สรุปรายงานเข้าประชุมคณะกรรมการบริหาร**  
**โรงพยาบาลสว่างวีระวงศ์ ประจำเดือน มิถุนายน พ.ศ. 2568**

1.ข้อมูลผู้ป่วย Admit รายใหม่ เดือน มิถุนายน พ.ศ. 2568

ลำดับ	ข้อมูล	จำนวน	หมายเหตุ
1	จำนวนผู้รับบริการผู้ป่วยในปกติ (ราย)	196	(ต.ค.67 - มิ.ย.68 =1,582)
2	จำนวนผู้รับบริการผู้ป่วยใน Home ward (ราย)	52	(ต.ค.67 - มิ.ย.68 =744)
3	จำนวนผู้รับบริการผู้ป่วยในรวม Normal และ Home ward	248	(ต.ค.67 - มิ.ย.68 =2,326)
4	ผู้ป่วยใน (ปกติ) เฉลี่ย (คน/วัน)	7	(ต.ค.67 - มิ.ย.68 =6)
5	ผู้รับบริการผู้ป่วยใน (Home ward) เฉลี่ย (คน/วัน)	2	(ต.ค.67 - มิ.ย.68 =3)
6	วันนอนผู้ป่วยใน (ปกติ) (วัน)	714	(ต.ค.67 - มิ.ย.68 =5,161)
7	วันนอนผู้ป่วยใน (Home ward) (วัน)	185	(ต.ค.67 - มิ.ย.68 =2,970)
8	วันนอนผู้ป่วยในรวม Normal และ Home ward	899	(ต.ค.67 - มิ.ย.68 =8,131)
9	วันนอนเฉลี่ยผู้ป่วยใน (ปกติ) (คน/วัน)	3.64	(ต.ค.67 - มิ.ย.68 =3.26)
10	วันนอนเฉลี่ยผู้ป่วยใน (Home ward) (คน/วัน)	3.55	(ต.ค.67 - มิ.ย.68 =4)
11	อัตราการครองเตียงผู้ป่วยใน (ปกติ) (%)	79.34	(ต.ค.67 - มิ.ย.68 =63.02)
12	อัตราการครองเตียงผู้ป่วยใน (Home ward) (%)	20.55	(ต.ค.67 - มิ.ย.68 =36.26)
13	อัตราการครองเตียงรวม Normal และ Home ward	99.89	(ต.ค.67- มิ.ย.68 =99.28)
14	Active bed	23.8	(ต.ค.67 - มิ.ย.68=18.91)
15	Sum Adjrw IP normal	135.44	(ต.ค.67 - มิ.ย.68 =1,167.39)
16	Sum Adjrw IP Home ward	19.39	(ต.ค.67- มิ.ย.68 =293.15)
17	Sum Adjrw รวม Normal และ Home ward	154.83	(ต.ค.67-มิ.ย.68 = 1,460.84)
18	CMI IP Normal	0.69	(ต.ค.67 - มิ.ย.68 = 0.73)
19	CMI IP Home Ward	0.37	(ต.ค.67 - มิ.ย.68 =0.39)
20	CMI รวม Normal และ Home ward	0.6243	(ต.ค.67 - มิ.ย.68 =0.6280)

\*\*ข้อมูลจาก HI7 และเว็บ <https://cmi.moph.go.th/> (กปรส.กระทรวงสาธารณสุข)

## 2. ข้อมูลเปรียบเทียบผู้ป่วย Admit รายใหม่ เดือน มิถุนายน พ.ศ. 2568 ที่มีขนาดใกล้เคียง 4 รพ.

### 2.1 ข้อมูลเปรียบเทียบจำนวนผู้ป่วย Admit รายใหม่ วันนอน อัตราครองเตียง และ SumAdjRW

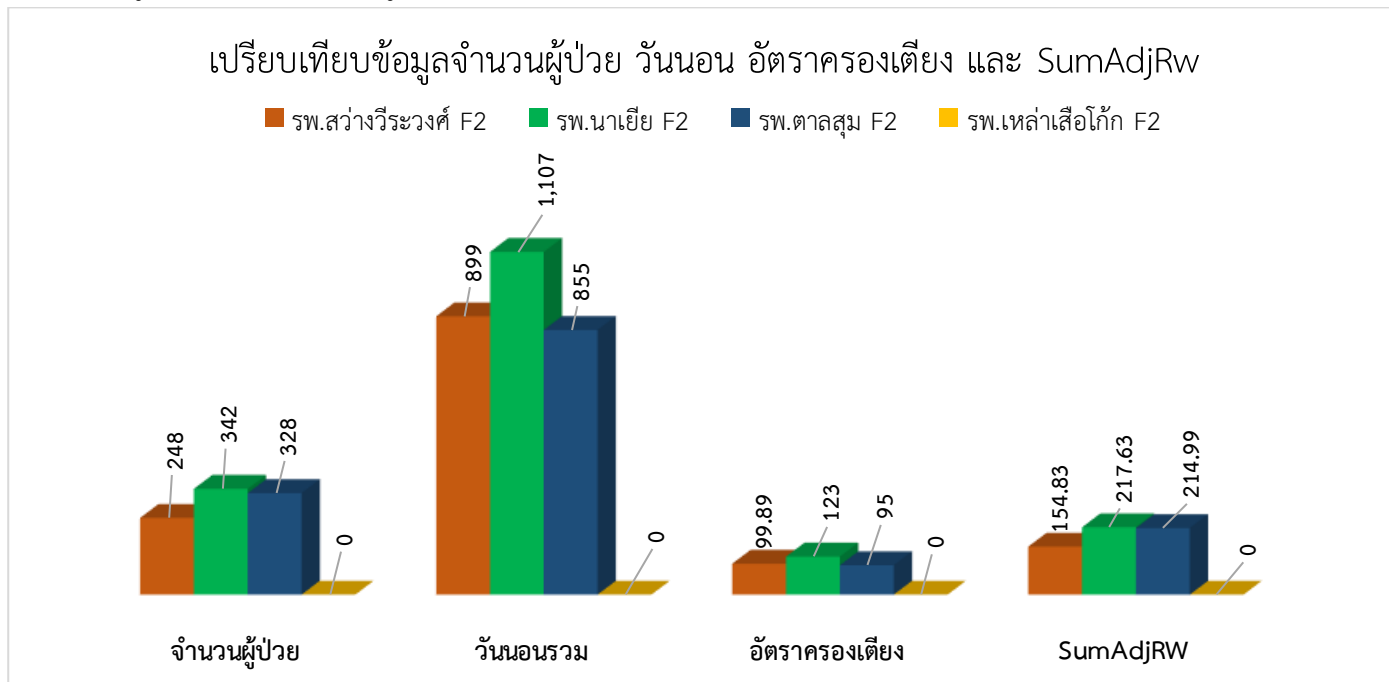

\*\*หมายเหตุ ข้อมูลในเว็บ <https://cmi.moph.go.th/> (กบรส.กระทรวงสาธารณสุข) ข้อมูล ณ วันที่ 10 มิ.ย.68

รพ.เหล่าเสื่อไ้ก้ ยังไม่ส่งข้อมูลเข้าเว็บ <https://cmi.moph.go.th/>

### 2.2 ข้อมูลเปรียบเทียบ CMI

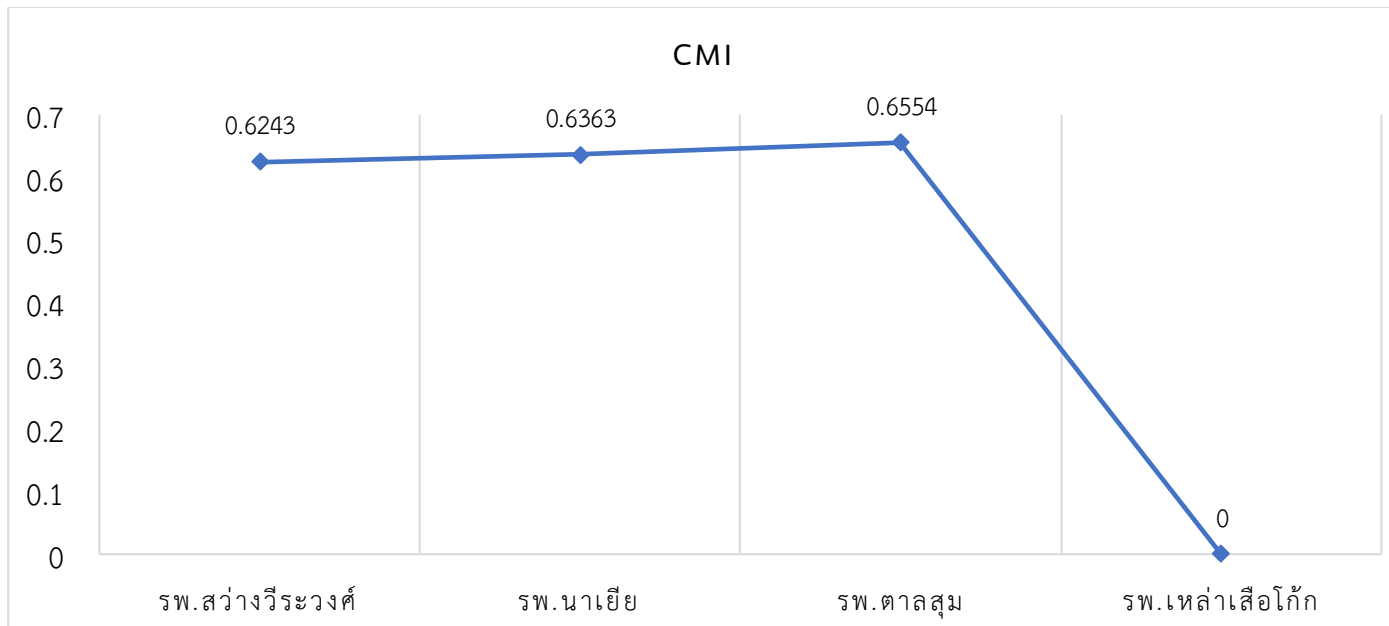

\*\*หมายเหตุ ข้อมูลในเว็บ <https://cmi.moph.go.th/> (กบรส.กระทรวงสาธารณสุข) ข้อมูล ณ วันที่ 8 ก.ค.68

รพ.ขนาด F2 เกณฑ์ที่ผ่าน CMI = 0.6

รพ.เหล่าเสื่อไ้ก้ ยังไม่ส่งข้อมูลเข้าเว็บ <https://cmi.moph.go.th/>

3. ลูกหนี้ค่ารักษาพยาบาลผู้ป่วยใน ทุกสิทธิ เดือน มิถุนายน พ.ศ. 2568

ลำดับ	สิทธิการรักษา	จำนวน Admit ในเดือน มิ.ย.68 (ราย)	ค่ารักษาพยาบาล เดือน มิ.ย.68 (บาท)	จำนวนชาร์ท ผป.ใน เดือน มิ.ย.68 ที่ส่งเคลม		จำนวนชาร์ท ผป.ใน เดือน มิ.ย.68 ค้างที่ยังไม่ส่ง เข้างานเคลม	
				ชาร์ทส่งเคลม	จำนวนเงิน (บาท)	ชาร์ทค้างส่งเคลม (*ชาร์ทที่ยังไม่เข้า งานประกันฯ)	จำนวนเงิน (บาท)
1	IPUC ใน CUP ในจังหวัด(ปกติ)	170	926,476.66	124	631,514.44	46	294,962.22
2	IPUC ใน CUP ในจังหวัด (home ward)	52	107,719.39	32	67,184.14	20	40,535.25
3	IPUC บริการเฉพาะ (CR) (ตจว.)	8	36,864.35	5	24,427.35	3	12,437
4	IP จ่ายตรง อปท.	-	-	-	-	-	-
5	IP จ่ายตรงกรมบัญชีกลาง	6	45,171.05	4	26,166.7	2	19,004.35
6	IP ปกส. ในเครือข่าย	6	31,819.85	4	23,837.85	2	7,982
7	IP ปกส. นอกเครือข่าย(ฉุกเฉิน 72 ชม.)	-	-	-	-	-	-
8	IP พ.ร.บ.ผู้ประสบภัยรถ	3	30,616.5	2	16,074.5	1	14,542
9	บุคคลต่างด้าวขึ้นทะเบียน	-	-	-	-	-	-
10	บุคคลรอพิสูจน์สถานะ	-	-	-	-	-	-
11	ชำระเงินเอง	3	29,562.81	3	29,562.81	3	
<b>รวม</b>		<b>248</b>	<b>1,208,230.61</b>	<b>174</b>	<b>818,767.79</b>	<b>74</b>	<b>389,462.82</b>

4. สรุปผลงานแพทย์ ที่ Admit และสรุปชาร์ทผู้ป่วยใน สิทธิ UC ส่งเคลม เดือน มิถุนายน พ.ศ. 2568 (รวมยกยอดจาก พ.ค.68)

ลำดับ	ชื่อ-สกุล แพทย์	จำนวนส่งเคลม เดือน มิ.ย.68 (ราย) รวมยกยอดจาก เดือน พ.ค.68 (ราย)	จำนวน วันนอน (วัน)	adjRw ส่งเคลม	จำนวนเงิน ส่งเคลม (บาท)	ประมาณการ เงินพึงรับจากการ ส่งเคลม(บาท) adjRw x 8,350 บาท	หมายเหตุ (*จำนวนที่ส่งเคลม รวมยกยอดเคลม จากเดือน พ.ค.68)
1	นพ.ณรงค์ศักดิ์ เข้มเพชร	77	247	52.7835	398,454.39	440,742.225	(พ.ค. 9 ราย, มิ.ย. 68 ราย)
2	นพ.ธนกร ไชยยา	65	243	46.0878	379,870.99	384,833.13	(พ.ค. 26 ราย, มิ.ย. 39 ราย)
3	นพ.ชลกร เขาวรัตน์	47	147	32.9816	232,591.58	275,396.36	(พ.ค. 17 ราย, มิ.ย. 30 ราย)
4	พญ.อุทัยวรรณ จันทร์รุ่งโรจน์	46	150	18.3904	112,177.92	153,559.84	Admit IPD และ Home ward (พ.ค. 9 ราย, มิ.ย. 37 ราย)
<b>รวม</b>		<b>235</b>	<b>787</b>	<b>150.2433</b>	<b>1,123,094.88</b>	<b>1,254,531.56</b>	(พ.ค. 61 ราย, มิ.ย. 174 ราย)

\*\*หมายเหตุ เรียงลำดับจาก SumAdjrw มากไปน้อย

5. สรุปผลการดำเนินการ Admit และสรุปชาร์ทส่งเบิกค่าบริการทางการแพทย์ สิทธิ UCS ของแพทย์แต่ละท่าน เดือน พ.ค.68

ลำดับ	ชื่อ-สกุล แพทย์	เป้าหมาย adjRw	ผลงาน adjRw ที่ทำได้	ประมาณการเงินพึงรับ จากการส่งเคลม (บาท) (adjrw x 8,350 บาท)	หมายเหตุ
1	นพ.ณรงค์ศักดิ์ เข้มเพชร	60	52.7835	440,742.225	ไม่ผ่านเป้าหมาย
2	นพ.ธนกร ไชยยา	60	46.0878	384,833.13	ไม่ผ่านเป้าหมาย
3	นพ.ชลกร เขาวรัตน์	60	32.9816	275,396.36	ไม่ผ่านเป้าหมาย
4	พญ.อุทัยวรรณ จันทรรุ่งโรจน์	30	18.3904	153,559.84	ไม่ผ่านเป้าหมาย
<b>รวม</b>			<b><u>150.2433</u></b>	<b><u>1,254,531.56</u></b>	

\*\*หมายเหตุ เรียงลำดับจาก SumAdjrw มากไปน้อย

6. ส่งแฟ้มเวชระเบียนเกินระยะเวลาที่กำหนด

ลำดับ	AN	วันที่ D/C	วันที่ส่งชาร์ททำงานเคลม	วันที่ส่งเคลม	แพทย์ผู้รับผิดชอบ case	หมายเหตุ
-	-	-	-	-	-	-

\*\*ไม่มีชาร์ทที่ส่งเคลมเกินระยะเวลา 30 วัน

7. รายได้จากการส่งเบิกค่าบริการทางการแพทย์ข้อมูลผู้ป่วยใน (IP) สิทธิ UC แยกรายเดือน ปีงบประมาณ 2568

เดือน	เลขที่ Statements	ยอดชดเชยทั้งหมด (บาท)	หักเงินเดือน (บาท)	ยอดชดเชยหลังหักเงินเดือน (บาท)
ตุลาคม 67	27967_IPUCS256710_01	828,484.94	371,442.65	457,042.29
พฤศจิกายน 67	27967_IPUCS256711_01	801,467.62	371,442.65	430,024.97
ธันวาคม 67	27967_IPUCS256712_01	2,661,875.84	371,188.56	2,290,687.29
มกราคม 68	27967_IPUCS256801_01	1,977,192.1	371,188.56	1,606,003.54
กุมภาพันธ์ 68	27967_IPUCS256802_01	1,358,721.01	371,188.56	987,532.46
มีนาคม 68	27967_IPUCS256803_01	1,584,027.24	371,188.56	1,212,838.68
เมษายน 68	27967_IPUCS256804_01	999,837.16	371,188.55	628,648.61
พฤษภาคม 68	27967_IPUCS256805_01	1,448,757.32	371,188.56	1,077,568.76
มิถุนายน 68	27967_IPUCS256806_01	1,157,716.06	371,188.55	786,527.51
กรกฎาคม 68				
สิงหาคม 68				
กันยายน 68				
<b>รวม</b>		<b><u>12,818,079.29</u></b>	<b><u>3,341,205.2</u></b>	<b><u>9,476,874.11</u></b>

\*\*หมายเหตุ รอบ Statements จะถูกประมวลผลไม่เกินวันที่ 10 ของเดือนถัดไป (ข้อมูล ณ วันที่ 8 ก.ค.68)

8. คุณภาพส่งข้อมูลผู้ป่วยใน (IP) สิทธิ UC แยกรายเดือน ปีงบประมาณ 2568 (Error C และการแก้ไข)

เดือน	ทั้งหมด	ผ่าน	ไม่ผ่าน	ร้อยละไม่ผ่าน	C ยังไม่แก้ไข	หมายเหตุ
ต.ค.67	169	164	5	2.96	0	
พ.ย.67	169	139	30	17.75	0	
ธ.ค.67	426	400	26	6.10	0	
ม.ค.68	354	349	5	1.41	3	-ช่วงการเข้ารับบริการของผู้ป่วยรายเดียวกัน ในหน่วยบริการเดียวกัน มีวัน/เวลาที่ทับซ้อนกัน ของผู้ป่วยในกับผู้ป่วยใน หรือผู้ป่วยในกับ ผู้ป่วยนอก
ก.พ.68	371	262	109	29.38	0	
มี.ค.68	314	304	10	3.18	0	
เม.ย.68	180	176	4	2.22	3	-ติด C 950 โครงสร้างแฟ้มข้อมูล ดำเนินการแก้ไข
พ.ค.68	280	273	7	2.5	0	
มิ.ย.68	221	218	3	1.36	0	
ก.ค.68						
ส.ค.68						
ก.ย.68						
<b>รวม</b>	<b><u>2,499</u></b>	<b><u>2,300</u></b>	<b><u>199</u></b>	<b><u>7.96</u></b>	<b><u>6</u></b>	

\*\*ที่มาข้อมูล [https://mishos.nhso.go.th/mis\\_hos/?fbclid#/dashboard](https://mishos.nhso.go.th/mis_hos/?fbclid#/dashboard) (ปีงบประมาณ 2568)

9. เรื่องอื่นๆ

9.1 แต่ละเดือนแพทย์แต่ละท่านควร Admit ผู้ป่วยในปกติ ให้ได้ 60 adjRw ขึ้นไป ถึงจะมีรายได้ตามเป้าที่ตั้งไว้ใน Plan fin ปีงบประมาณ 2568

เป้าผู้ป่วยในปกติ = 12,000,0000 บาท

- 60 adjw x แพทย์ 3 ท่าน = 180 adjRw
- 180 adjRw x 8,350 บาท = 1,503,000 บาท (ประมาณการหักเงินเดือน = 371,188.56 บาทต่อเดือน)
- 1,503,000บาท x 12 เดือน = 18,036,000 บาท (ประมาณการหักเงินเดือน = 4,454,262 บาทต่อ 12 เดือน)
- **18,036,000 บาท - 4,454,262 บาท = 13,581,738 บาท (ตามเป้า Plan fin)**

9.2 แต่ละเดือนแพทย์ควร Admit ผู้ป่วยใน Home ward ให้ได้ 30 adjRw ขึ้นไป ถึงจะมีรายได้ตามเป้าที่ตั้งไว้ใน Plan fin ปีงบประมาณ 2568

เป้าผู้ป่วยใน Home Ward = 2,000,0000 บาท

- 30 adjRw x 8,350 บาท = 250,500 บาท
- **250,500 บาท x 12 เดือน = 3,006,000 บาท (ตามเป้า Plan fin)**

หมายเหตุ เป้าหมายรายได้ทั้งผู้ป่วยในปกติ และ ผู้ป่วยใน Home ward (ตาม Plan fin) ปีงบประมาณ 2568 = 14,000,000 บาท  
9.3 จำนวนวันนอนในแต่ละเดือน ควรมีวันนอนรวม 800 วัน ถึงจะอยู่ในเกณฑ์อัตราครองเตียงร้อยละ 80 ซึ่งเป็นการ  
ใช้ทรัพยากรเตียงที่เหมาะสม

ลงชื่อ.....ผู้รายงาน

(นางสาวทัศนีย์ ศรีสุพรรณ)

ตำแหน่ง เจ้าพนักงานเวชสถิติ

ลงชื่อ.....ผู้ตรวจสอบรายงาน

(นางสาวอชิษฐ์ญาณิ์ กาทอง)

ตำแหน่ง หัวหน้ากลุ่มงานประกันสุขภาพยุทธศาสตร์