

สรุปรายงานเข้าประชุมคณะกรรมการบริหาร
โรงพยาบาลสว่างวีระวงศ์ ประจำเดือน มีนาคม พ.ศ. 2568

1. ข้อมูลผู้ป่วย Admit รายใหม่ เดือน มีนาคม พ.ศ. 2568

| ลำดับ | ข้อมูล | จำนวน | หมายเหตุ |
|-------|--|--------|-----------------------------|
| 1 | จำนวนผู้รับบริการผู้ป่วยในปกติ (ราย) | 199 | (ต.ค.67 – มี.ค.68 =1,036) |
| 2 | จำนวนผู้รับบริการผู้ป่วยใน Home ward (ราย) | 110 | (ต.ค.67 – มี.ค.68 =568) |
| 3 | จำนวนผู้รับบริการผู้ป่วยในรวม Normal และ Home ward | 309 | (ต.ค.67 – มี.ค.68 =1,604) |
| 4 | ผู้ป่วยใน (ปกติ) เฉลี่ย (คน/วัน) | 7 | (ต.ค.67 – มี.ค.68 =6) |
| 5 | ผู้รับบริการผู้ป่วยใน (Home ward) เฉลี่ย (คน/วัน) | 4 | (ต.ค.67 – มี.ค.68 =4) |
| 6 | วันนอนผู้ป่วยใน (ปกติ) (วัน) | 668 | (ต.ค.67 – มี.ค.68 =3,274) |
| 7 | วันนอนผู้ป่วยใน (Home ward) (วัน) | 448 | (ต.ค.67 – มี.ค.68 =2,352) |
| 8 | วันนอนผู้ป่วยในรวม Normal และ Home ward | 1,116 | (ต.ค.67 – มี.ค.68 =5,626) |
| 9 | วันนอนเฉลี่ยผู้ป่วยใน (ปกติ) (คน/วัน) | 3.35 | (ต.ค.67 – มี.ค.68 =3.16) |
| 10 | วันนอนเฉลี่ยผู้ป่วยใน (Home ward) (คน/วัน) | 4.07 | (ต.ค.67 – มี.ค.68 =4.14) |
| 11 | อัตราการครองเตียงผู้ป่วยใน (ปกติ) (%) | 74.22 | (ต.ค.67 – มี.ค.68 =59.96) |
| 12 | อัตราการครองเตียงผู้ป่วยใน (Home ward) (%) | 49.78 | (ต.ค.67 – มี.ค.68 =43.07) |
| 13 | อัตราการครองเตียงรวม Normal และ Home ward | 120 | (ต.ค.67 – มี.ค.68 =103.04) |
| 14 | Active bed | 22.26 | (ต.ค.67 – มี.ค.68 =17.98) |
| 15 | Sum Adjrw IP normal | 127.43 | (ต.ค.67 – มี.ค.68 =773.66) |
| 16 | Sum Adjrw IP Home ward | 60.04 | (ต.ค.67 – มี.ค.68 =228.94) |
| 17 | Sum Adjrw รวม Normal และ Home ward | 187.84 | (ต.ค.67 – มี.ค.68 =1,002.6) |
| 18 | CMI IP Normal | 0.64 | (ต.ค.67 – มี.ค.68 =0.75) |
| 19 | CMI IP Home Ward | 0.54 | (ต.ค.67 – มี.ค.68 =0.40) |
| 20 | CMI รวม Normal และ Home ward | 0.6079 | (ต.ค.67 – มี.ค.68 =0.6251) |

**ข้อมูลจาก HI7 และเว็บ <https://cmi.moph.go.th/> (กบรส.กระทรวงสาธารณสุข)

| | | | | | |
|-------|---------------|----------------|--------------------------|--|--|
| ลำดับ | สิทธิการรักษา | จำนวน Admit | ค่ารักษา พยาบาล เดือน | จำนวนชาร์ต ผป.ใน เดือน มี.ค.68 ที่ส่งเคลม | จำนวนชาร์ต ผป.ใน เดือน มี.ค.68 ค้างที่ยังไม่ส่ง |
|-------|---------------|----------------|--------------------------|--|--|

2. ข้อมูลเปรียบเทียบผู้ป่วย Admit รายใหม่ เดือน มีนาคม พ.ศ. 2568 ที่มีขนาดใกล้เคียงกัน 4 รพ.

2.1 ข้อมูลเปรียบเทียบจำนวนผู้ป่วย Admit รายใหม่ วันนอน อัตราครองเตียง และ SumAdjRw

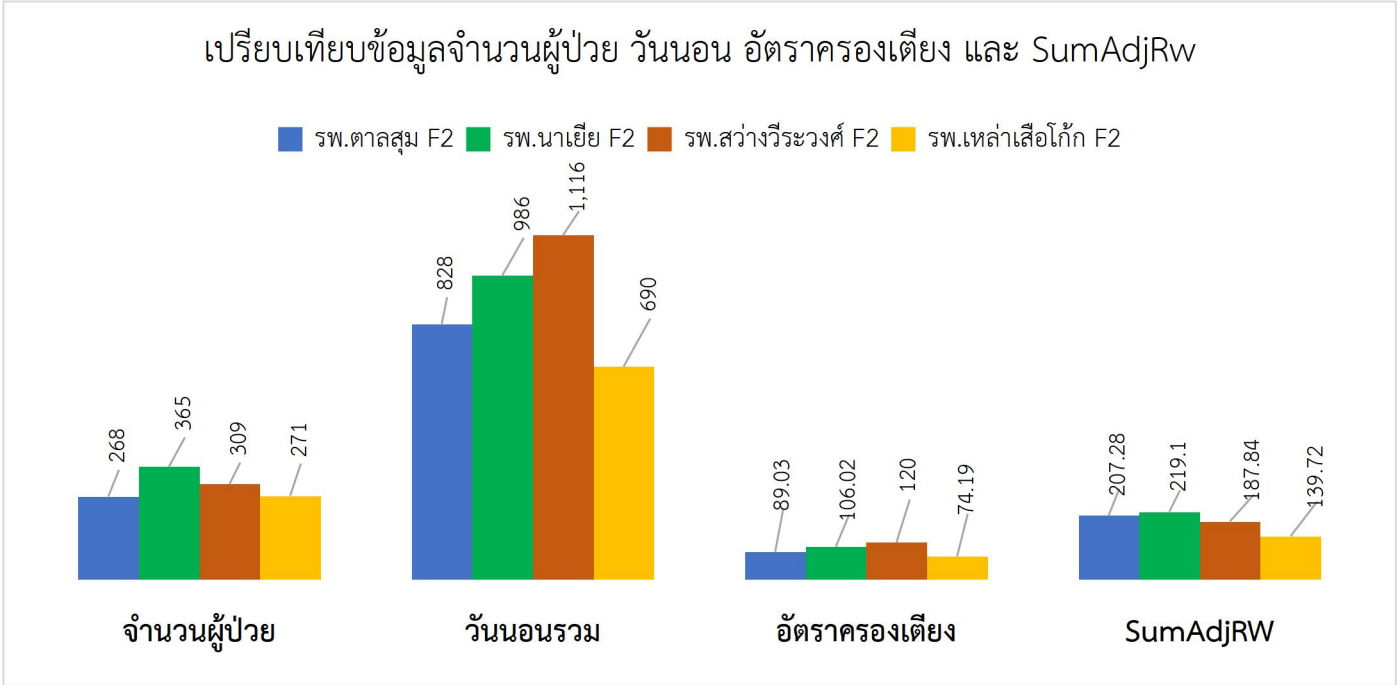

**หมายเหตุ ข้อมูลในเว็บ <https://cmi.moph.go.th/> (กบรส.กระทรวงสาธารณสุข) ข้อมูล ณ วันที่ 15 เม.ย.68

รพ.ตลิ่งชัน และ รพ.เหล่าเสือโก้ก ยังไม่ส่งข้อมูลเข้าเว็บ กบรส.

2.2 ข้อมูลเปรียบเทียบ CMI

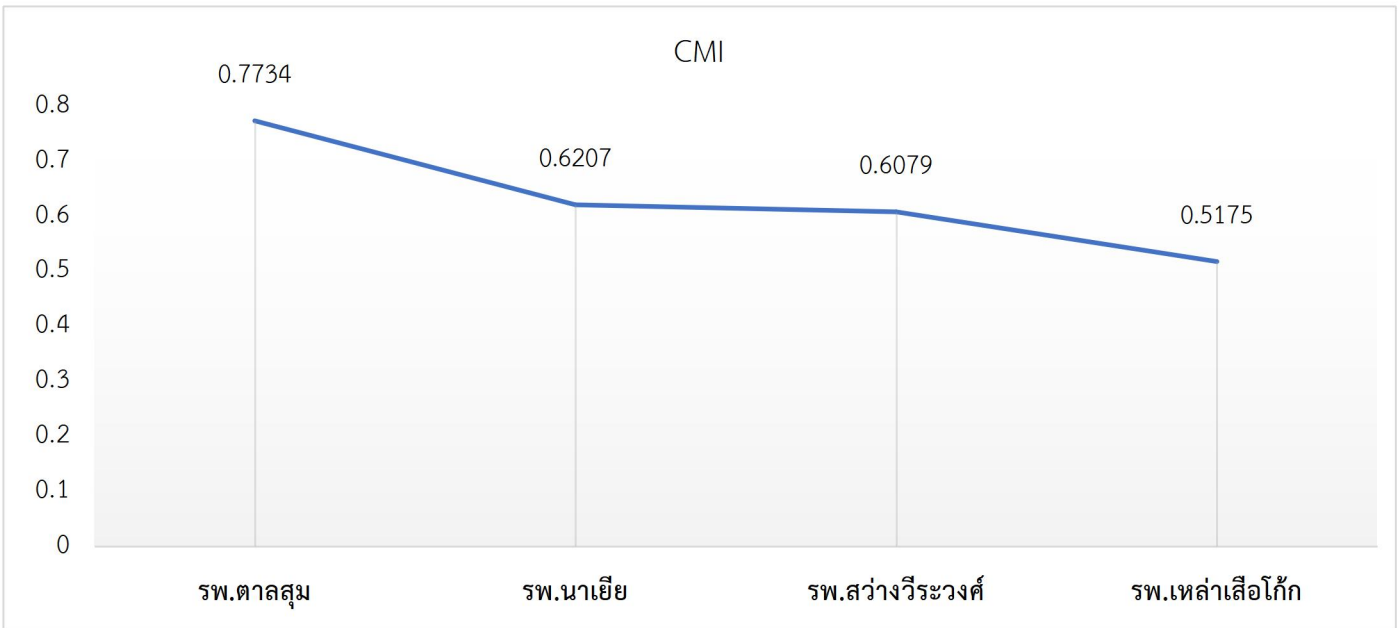

**หมายเหตุ ข้อมูลในเว็บ <https://cmi.moph.go.th/> (กบรส.กระทรวงสาธารณสุข) ข้อมูล ณ วันที่ 15 เม.ย.68

รพ.ขนาด F2 เกณฑ์ที่ผ่าน CMI = 0.6

รพ.ตลิ่งชัน และ รพ.เหล่าเสือโก้ก ยังไม่ส่งข้อมูลเข้าเว็บ กบรส.

| | | ในเดือน มี.ค.68 (ราย) | มี.ค.68 (บาท) | เข้างานเคลม | | | |
|------------|--------------------------------------|-----------------------------|---------------------|------------------|---------------------|--|--------------------|
| | | | | ชาร์ทส่ง เคลม | จำนวนเงิน (บาท) | ชาร์ทค้างส่งเคลม (*ชาร์ทยังไม่เข้า งานประกันฯ) | จำนวนเงิน (บาท) |
| 1 | IPUC ใน CUP ในจังหวัด(ปกติ) | 181 | 937,653.51 | 130 | 899,714.86 | 51 | 37,938.65 |
| 2 | IPUC ใน CUP ในจังหวัด (home ward) | 110 | 585,124.66 | 88 | 331,531.93 | 22 | 253,592.73 |
| 3 | IPUC บริการเฉพาะ (CR) (ตจว.) | 5 | 41,571.29 | 4 | 36,294.99 | 1 | 5276.3 |
| 4 | IP จ่ายตรง อปท. | 1 | 2,201 | 1 | 2,201 | - | - |
| 5 | IP จ่ายตรงกรมบัญชีกลาง | 8 | 40,471.25 | 4 | 14,430.3 | 4 | 26,040.95 |
| 6 | IP ปกส. ในเครือข่าย | 2 | 13,030.5 | 1 | 8,946.5 | 1 | 4,084 |
| 7 | IP ปกส. นอกเครือข่าย(ฉุกเฉิน 72 ชม.) | 1 | 2,205.56 | 1 | 2,205.56 | - | - |
| 8 | IP พ.ร.บ.ผู้ประสบภัยรถ | - | - | - | - | - | - |
| 9 | บุคคลต่างด้าวขึ้นทะเบียน | - | - | - | - | - | - |
| 10 | บุคคลรอพิสูจน์สถานะ | - | - | - | - | - | - |
| 11 | ชำระเงินเอง | 1 | 3,502.9 | 1 | 3,502.9 | - | - |
| รวม | | 309 | 1,625,760.67 | 230 | 1,298,828.04 | 79 | 326,932.63 |

3. ลูกหนี้ค่ารักษาพยาบาลผู้ป่วยใน ทุกสิทธิ เดือน มีนาคม พ.ศ. 2568

4. สรุปผลงานแพทย์ ที่ Admit และสรุปชาร์ทผู้ป่วยใน สิทธิ UC ส่งเคลม เดือน มีนาคม พ.ศ. 2568 (รวมยกยอดจาก ก.พ.68)

| ลำดับ | ชื่อ-สกุล แพทย์ | จำนวนส่งเคลม เดือน มี.ค.68 (ราย) รวมยกยอดจาก เดือน ก.พ.68 (ราย) | จำนวน วันนอน (วัน) | adjRw ส่งเคลม | จำนวนเงิน ส่งเคลม (บาท) | ประมาณการ เงินพึงรับจากการ ส่งเคลม(บาท) adjRw x 8,350 บาท | หมายเหตุ (*จำนวนที่ส่งเคลม รวมยกยอดเคล จากเดือน ก.พ.68) |
|-------|-----------------------------|--|--------------------------|------------------|-------------------------------|--|--|
| 1 | นพ.ธนกร ไชยยา | 66 | 220 | 54.0855 | 459,138.42 | 451,613.93 | (ก.พ. 14 ราย, มี.ค. 52 ราย) |
| 2 | นพ.ณรงค์ศักดิ์ เข้มเพชร | 53 | 186 | 36.46969 | 357,171.86 | 304,521.91 | (ก.พ. 3 ราย, มี.ค. 50 ราย) |
| 3 | พญ.อุทัยวรรณ จันทรรุ่งโรจน์ | 98 | 385 | 35.9825 | 275,197.12 | 300,453.88 | Admit IPD และ Home ward (ก.พ. 7 ราย, มี.ค. 91 ราย) |
| 4 | นพ.ชลกร เขาวรัตน์ | 38 | 116 | 20.7681 | 264,025.03 | 173,413.64 | (ก.พ. 9ราย, มี.ค..29 ราย) |
| | | 255 ราย | 907 | 147.3058 | 1,355,532.43 | | (ก.พ. 33 ราย, |

| | | | | | | |
|-----|--|--|--|--|---------------------|----------------|
| รวม | | | | | <u>1,230,003.35</u> | มี.ค..222 ราย) |
|-----|--|--|--|--|---------------------|----------------|

**หมายเหตุ เรียงลำดับจาก SumAdjrw มากไปน้อย

5. สรุปผลการดำเนินการ Admit และสรุปชาร์ทส่งเบิกค่าบริการทางการแพทย์ สิทธิ UC ของแพทย์แต่ละท่าน เดือน มี.ค.68

| ลำดับ | ชื่อ-สกุล แพทย์ | เป้าหมาย adjRw | ผลงาน adjRw ที่ทำได้ | ประมาณการเงินพึงรับ จากการส่งเคลม (บาท) (adjrw x 8,350 บาท) | หมายเหตุ |
|-------|------------------------------|-------------------|-------------------------|---|-----------------|
| 1 | นพ.ธนกร ไชยยา | 60 | 54.0855 | 451,613.93 | ไม่ผ่านเป้าหมาย |
| 2 | นพ.ณรงค์ศักดิ์ เข้มเพชร | 60 | 36.46969 | 304,521.91 | ไม่ผ่านเป้าหมาย |
| 3 | พญ.อุทัยวรรณ จันทร์รุ่งโรจน์ | 30 | 35.9825 | 300,453.88 | ผ่านเป้าหมาย |
| 4 | นพ.ชลกร เขาวรัตน์ | 60 | 20.7681 | 173,413.64 | ไม่ผ่านเป้าหมาย |
| รวม | | | <u>147.3058</u> | <u>1,230,003.35</u> | |

**หมายเหตุ เรียงลำดับจาก SumAdjrw มากไปน้อย

| ลำดับ | AN | วันที่ D/C | วันที่ส่งชาร์ทที่งานเคลม | วันที่ส่งเคลม | แพทย์ผู้รับผิดชอบ case | หมายเหตุ |
|-------|----|------------|--------------------------|---------------|------------------------|----------|
| - | - | - | - | - | - | - |

6. ส่งแฟ้มเวชระเบียนเกินระยะเวลาที่กำหนด

**ไม่มีชาร์ทที่ส่งเคลมเกินระยะเวลา 30 วัน

7. รายได้จากการส่งเบิกค่าบริการทางการแพทย์ข้อมูลผู้ป่วยใน (IP) สิทธิ UC แยกรายเดือน ปีงบประมาณ 2568

| เดือน | เลขที่ Statements | ยอดชดเชยทั้งหมด(บาท) | หักเงินเดือน (บาท) | ยอดชดเชยหลังหักเงินเดือน(บาท) |
|-----------------|----------------------|----------------------|-----------------------|-------------------------------|
| ตุลาคม 67 | 27967_IPUCS256710_01 | 828,484.94 | 371,442.65 | 457,042.29 |
| พฤศจิกายน 67 | 27967_IPUCS256711_01 | 801,467.62 | 371,442.65 | 430,024.97 |
| ธันวาคม 67 | 27967_IPUCS256712_01 | 2,661,875.84 | 371,188.56 | 2,290,687.29 |

| | | | | |
|------------------|----------------------|----------------------------|----------------------------|----------------------------|
| มกราคม 68 | 27967_IPUCS256801_01 | 1,977,192.1 | 371,188.56 | 1,606,003.54 |
| กุมภาพันธ์ 68 | 27967_IPUCS256802_01 | 1,358,721.01 | 371,188.56 | 987,532.46 |
| มีนาคม 68 | 27967_IPUCS256803_01 | 1,584,027.24 | 371,188.56 | 1,212,838.68 |
| เมษายน 68 | | | | |
| พฤษภาคม 68 | | | | |
| มิถุนายน 68 | | | | |
| กรกฎาคม 68 | | | | |
| สิงหาคม 68 | | | | |
| กันยายน 68 | | | | |
| รวม | | <u>9,211,768.75</u> | <u>2,227,639.54</u> | <u>6,984,129.23</u> |

**หมายเหตุ รอบ Statements จะถูกประมวลผลในวันที่ 10 ของเดือนถัดไป (ข้อมูล ณ วันที่ 15 เม.ย.68)

8. คุณภาพส่งข้อมูลผู้ป่วยใน (IP) สิทธิ UC แยกรายเดือน ปีงบประมาณ 2568 (Error C และการแก้ไข)

| เดือน | ทั้งหมด | ผ่าน | ไม่ผ่าน | ร้อยละไม่ผ่าน | C ยังไม่แก้ไข | หมายเหตุ |
|---------|---------|------|---------|---------------|---------------|--|
| ต.ค.67 | 169 | 164 | 5 | 2.96 | 0 | |
| พ.ย.67 | 169 | 139 | 30 | 17.75 | 0 | |
| ธ.ค.67 | 426 | 400 | 23 | 6.10 | 0 | |
| ม.ค.68 | 354 | 349 | 5 | 1.41 | 3 | -ช่วงการเข้ารับบริการของผู้ป่วยรายเดียวกัน ในหน่วยบริการเดียวกัน มีวัน/เวลาที่ทับซ้อน กันของผู้ป่วยในกับผู้ป่วยใน หรือผู้ป่วยในกับ ผู้ป่วยนอก |
| ก.พ.68 | 371 | 262 | 109 | 29.38 | 0 | -แก้ไขส่งข้อมูล (ติด C) ใหม่ใน เดือน มี.ค.68 และประมวลผลผ่านแล้ว |
| มี.ค.68 | 314 | 304 | 10 | 3.18 | 2 | -แก้ไขส่งข้อมูล (ติด C) ใหม่ใน เดือน มี.ค.68 |

| | | | | | | |
|------------|---------------------|---------------------|-------------------|---------------------|-----------------|----------------------------|
| | | | | | | รอประมวงผล ในเดือน เม.ย.68 |
| เม.ย.68 | | | | | | |
| พ.ค.68 | | | | | | |
| มิ.ย.68 | | | | | | |
| ก.ค.68 | | | | | | |
| ส.ค.68 | | | | | | |
| ก.ย.68 | | | | | | |
| รวม | <u>1,803</u> | <u>1,618</u> | <u>185</u> | <u>10.13</u> | <u>5</u> | |

**ที่มาข้อมูล https://mishos.nhso.go.th/mis_hos/?fbclid=#/dashboard (ปีงบประมาณ 2568)

9. เรื่องอื่นๆ

9.1 แต่ละเดือนแพทย์แต่ละท่านควร Admit ผู้ป่วยในปกติ ให้ได้ 60 adjRw ขึ้นไป ถึงจะมีรายได้ตามเป้าที่ตั้งไว้ใน Plan fin ปีงบประมาณ 2568

เป้าผู้ป่วยในปกติ = 12,000,0000 บาท

- 60 adjw x แพทย์ 3 ท่าน = 180 adjRw
- 180 adjRw x 8,350 บาท = 1,503,000 บาท (ประมาณการหักเงินเดือน = 371,188.56 บาทต่อเดือน)
- 1,503,000บาท x12 เดือน = 18,036,000 บาท (ประมาณการหักเงินเดือน = 4,454,262 บาทต่อ 12 เดือน)
- 18,036,000 บาท - 4,454,262 บาท = 13,581,738 บาท (ตามเป้า Plan fin)

9.2 แต่ละเดือนแพทย์ควร Admit ผู้ป่วยใน Home ward ให้ได้ 30 adjRw ขึ้นไป ถึงจะมีรายได้ตามเป้าที่ตั้งไว้ใน Plan fin ปีงบประมาณ 2568

เป้าผู้ป่วยใน Home Ward = 2,000,0000 บาท

- 30 adjRw x 8,350 บาท = 250,500 บาท
- 250,500 บาท x 12 เดือน = 3,006,000 บาท (ตามเป้า Plan fin)

หมายเหตุ เป้าหมายรายได้ทั้งผู้ป่วยในปกติ และ ผู้ป่วยใน Home ward (ตาม Plan fin) ปีงบประมาณ 2568 = 14,000,000 บาท

9.3 จำนวนวันนอนในแต่ละเดือน ควรมีวันนอนรวม 800 วัน ถึงจะอยู่ในเกณฑ์อัตราครองเตียงร้อยละ 80 ซึ่งเป็นการใช้ทรัพยากรเตียงที่เหมาะสม

ลงชื่อ.....ผู้รายงาน

(นางสาวทัศนีย์ ศรีสุพรรณ)

ตำแหน่ง เจ้าหน้าที่งานเวชสถิติ

ลงชื่อ.....ผู้ตรวจสอบรายงาน

(นางสาวอชิต์ชญาณี กาทอง)

ตำแหน่ง หัวหน้ากลุ่มงานประกันสุขภาพยุทธศาสตร์