

**สรุปรายงานเข้าประชุมคณะกรรมการบริหาร**  
**โรงพยาบาลสว่างวีระวงศ์ ประจำเดือน มีนาคม พ.ศ. 2568**

1. ข้อมูลผู้ป่วย Admit รายใหม่ เดือน มีนาคม พ.ศ. 2568

ลำดับ	ข้อมูล	จำนวน	หมายเหตุ
1	จำนวนผู้รับบริการผู้ป่วยในปกติ (ราย)	199	(ต.ค.67 – มี.ค.68 =1,036)
2	จำนวนผู้รับบริการผู้ป่วยใน Home ward (ราย)	110	(ต.ค.67 – มี.ค.68 =568)
3	จำนวนผู้รับบริการผู้ป่วยในรวม Normal และ Home ward	309	(ต.ค.67 – มี.ค.68 =1,604)
4	ผู้ป่วยใน (ปกติ) เฉลี่ย (คน/วัน)	7	(ต.ค.67 – มี.ค.68 =6)
5	ผู้รับบริการผู้ป่วยใน (Home ward) เฉลี่ย (คน/วัน)	4	(ต.ค.67 – มี.ค.68 =4)
6	วันนอนผู้ป่วยใน (ปกติ) (วัน)	668	(ต.ค.67 – มี.ค.68 =3,274)
7	วันนอนผู้ป่วยใน (Home ward) (วัน)	448	(ต.ค.67 – มี.ค.68 =2,352)
8	วันนอนผู้ป่วยในรวม Normal และ Home ward	1,116	(ต.ค.67 – มี.ค.68 =5,626)
9	วันนอนเฉลี่ยผู้ป่วยใน (ปกติ) (คน/วัน)	3.35	(ต.ค.67 – มี.ค.68 =3.16)
10	วันนอนเฉลี่ยผู้ป่วยใน (Home ward) (คน/วัน)	4.07	(ต.ค.67 – มี.ค.68 =4.14)
11	อัตราการครองเตียงผู้ป่วยใน (ปกติ) (%)	74.22	(ต.ค.67 – มี.ค.68 =59.96)
12	อัตราการครองเตียงผู้ป่วยใน (Home ward) (%)	49.78	(ต.ค.67 – มี.ค.68 =43.07)
13	อัตราการครองเตียงรวม Normal และ Home ward	120	(ต.ค.67 – มี.ค.68 =103.04)
14	Active bed	22.26	(ต.ค.67 – มี.ค.68 =17.98)
15	Sum Adjrw IP normal	127.43	(ต.ค.67 – มี.ค.68 =773.66)
16	Sum Adjrw IP Home ward	60.04	(ต.ค.67 – มี.ค.68 =228.94)
17	Sum Adjrw รวม Normal และ Home ward	187.84	(ต.ค.67 – มี.ค.68 =1,002.6)
18	CMI IP Normal	0.64	(ต.ค.67 – มี.ค.68 =0.75)
19	CMI IP Home Ward	0.54	(ต.ค.67 – มี.ค.68 =0.40)
20	CMI รวม Normal และ Home ward	0.6079	(ต.ค.67 – มี.ค.68 =0.6251)

\*\*ข้อมูลจาก HI7 และเว็บ <https://cmi.moph.go.th/> (กบรส.กระทรวงสาธารณสุข)

2. ข้อมูลเปรียบเทียบผู้ป่วย Admit รายใหม่ เดือน มีนาคม พ.ศ. 2568 ที่มีขนาดใกล้เคียงกัน 4 รพ.

2.1 ข้อมูลเปรียบเทียบจำนวนผู้ป่วย Admit รายใหม่ วันนอน อัตราครองเตียง และ SumAdjRW

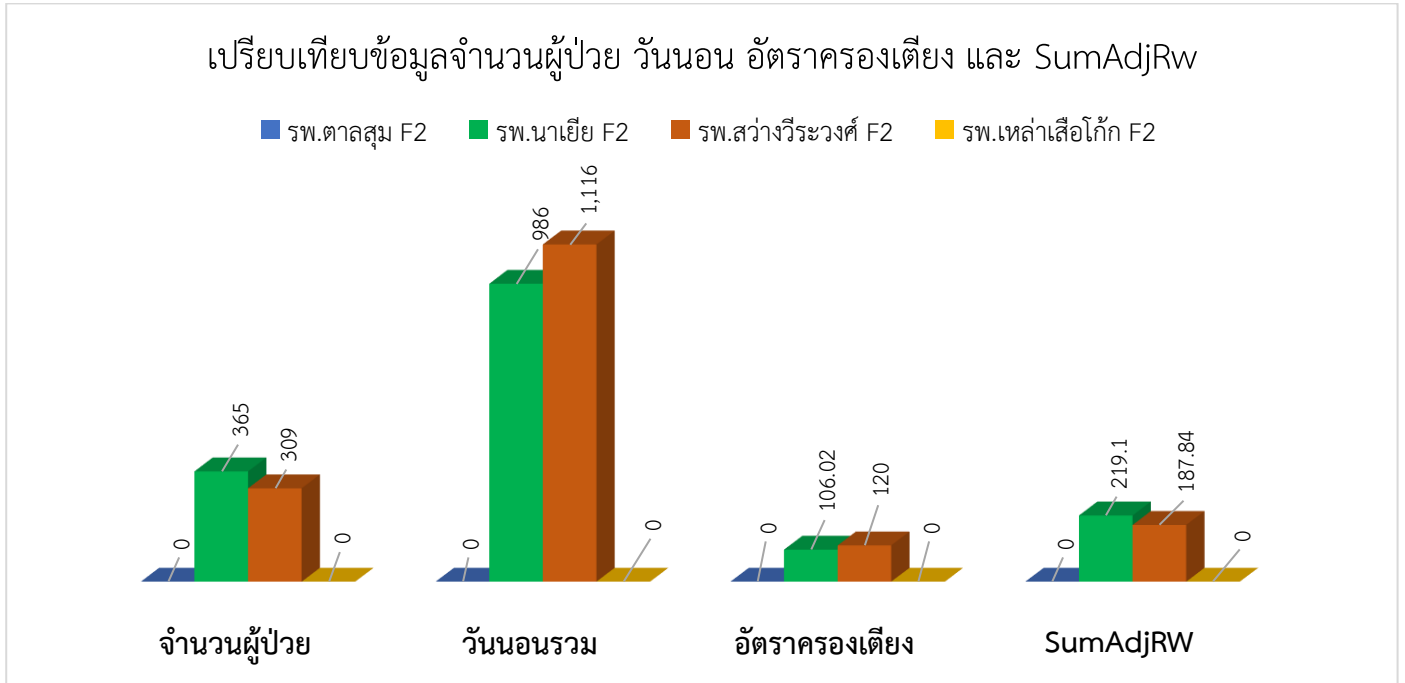

\*\*หมายเหตุ ข้อมูลในเว็บ <https://cmi.moph.go.th/> (กบรส.กระทรวงสาธารณสุข) ข้อมูล ณ วันที่ 8 เม.ย.68

รพ.तालसूम และ รพ.เหล่าเสือโก้ก ยังไม่ส่งข้อมูลเข้าเว็บ กบรส.

2.2 ข้อมูลเปรียบเทียบ CMI

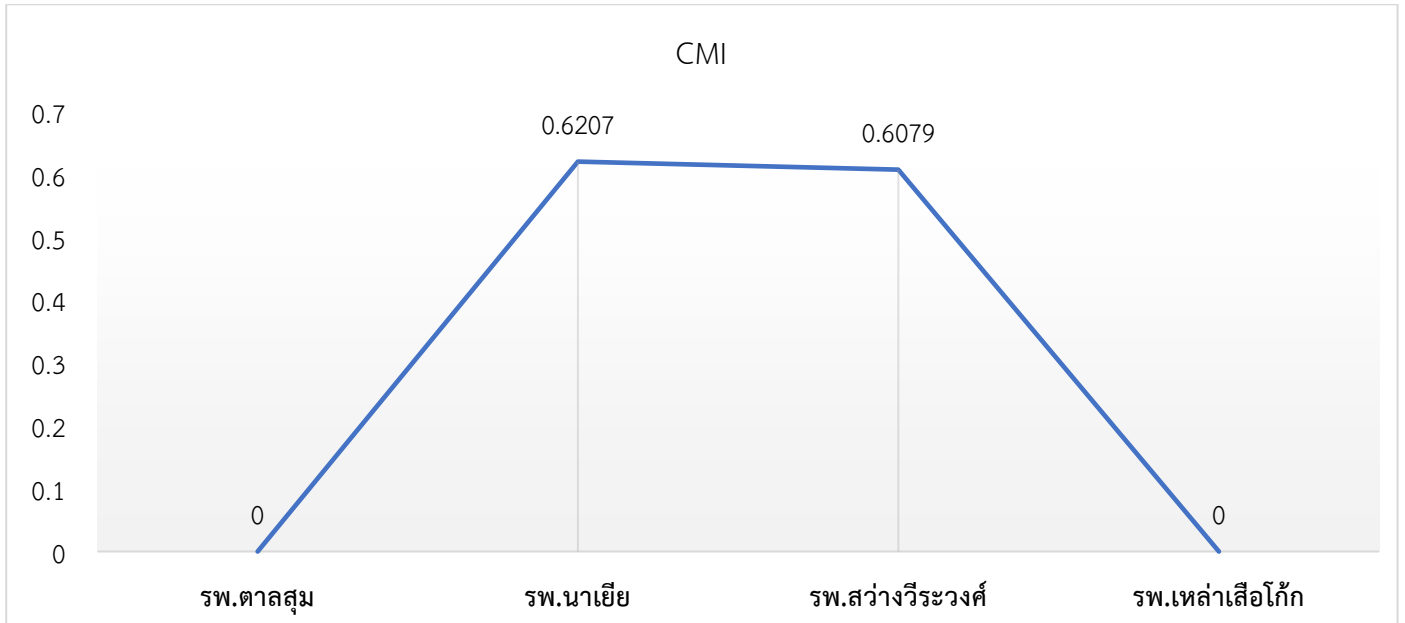

\*\*หมายเหตุ ข้อมูลในเว็บ <https://cmi.moph.go.th/> (กบรส.กระทรวงสาธารณสุข) ข้อมูล ณ วันที่ 8 เม.ย.68

รพ.ขนาด F2 เกณฑ์ที่ผ่าน CMI = 0.6

รพ.तालसूम และ รพ.เหล่าเสือโก้ก ยังไม่ส่งข้อมูลเข้าเว็บ กบรส.

3. ลูกหนี้ค่ารักษาพยาบาลผู้ป่วยใน ทุกสิทธิ เดือน มีนาคม พ.ศ. 2568

ลำดับ	สิทธิการรักษา	จำนวน Admit ในเดือน มี.ค.68 (ราย)	ค่ารักษาพยาบาล เดือน มี.ค.68 (บาท)	จำนวนชาร์ต ผป.ใน เดือน มี.ค.68 ที่ส่งเคลม		จำนวนชาร์ต ผป.ใน เดือน มี.ค.68 ค้างที่ยังไม่ส่ง ใช้งานเคลม	
				ชาร์ต ส่งเคลม	จำนวนเงิน (บาท)	ชาร์ตค้างส่งเคลม (*ชาร์ตที่ยังไม่เข้า งานประกันฯ)	จำนวนเงิน (บาท)
1	IPUC ใน CUP ในจังหวัด(ปกติ)	181	937,653.51	130	899,714.86	51	37,938.65
2	IPUC ใน CUP ในจังหวัด (home ward)	110	585,124.66	88	331,531.93	22	253,592.73
3	IPUC บริการเฉพาะ (CR) (ตจว.)	5	41,571.29	4	36,294.99	1	5276.3
4	IP จ่ายตรง อปท.	1	2,201	1	2,201	-	-
5	IP จ่ายตรงกรมบัญชีกลาง	8	40,471.25	4	14,430.3	4	26,040.95
6	IP ปกส. ในเครือข่าย	2	13,030.5	1	8,946.5	1	4,084
7	IP ปกส. นอกเครือข่าย(ฉุกเฉิน 72 ชม.)	1	2,205.56	1	2,205.56	-	-
8	IP พ.ร.บ.ผู้ประสบภัยรถ	-	-	-	-	-	-
9	บุคคลต่างด้าวขึ้นทะเบียน	-	-	-	-	-	-
10	บุคคลรอพิสูจน์สถานะ	-	-	-	-	-	-
11	ชำระเงินเอง	1	3,502.9	1	3,502.9	-	-
<b>รวม</b>		<b>309</b>	<b>1,625,760.67</b>	<b>230</b>	<b>1,298,828.04</b>	<b>79</b>	<b>326,932.63</b>

4. สรุปผลงานแพทย์ ที่ Admit และสรุปชาร์ตผู้ป่วยใน สิทธิ UC ส่งเคลม เดือน มีนาคม พ.ศ. 2568 (รวมยกยอดจาก ก.พ.68)

ลำดับ	ชื่อ-สกุล แพทย์	จำนวนส่งเคลม เดือน มี.ค.68 (ราย) รวมยกยอดจาก เดือน ก.พ.68 (ราย)	จำนวน วันนอน (วัน)	adjRw ส่งเคลม	จำนวนเงิน ส่งเคลม (บาท)	ประมาณการ เงินพึงรับจากการ ส่งเคลม(บาท) adjRw x 8,350 บาท	หมายเหตุ (*จำนวนที่ส่งเคลม รวมยกยอดเคลส จากเดือน ก.พ.68)
1	นพ.ธนกร ไชยยา	66	220	54.0855	459,138.42	451,613.93	(ก.พ. 14 ราย, มี.ค. 52 ราย)
2	นพ.ณรงค์ศักดิ์ เข้มเพชร	53	186	36.46969	357,171.86	304,521.91	(ก.พ. 3 ราย, มี.ค. 50 ราย)
3	พญ.อุทัยวรรณ จันทร์รุ่งโรจน์	98	385	35.9825	275,197.12	300,453.88	Admit IPD และ Home ward (ก.พ. 7 ราย, มี.ค. 91 ราย)
4	นพ.ชลกร เขาวรัตน์	38	116	20.7681	264,025.03	173,413.64	(ก.พ. 9 ราย, มี.ค. 29 ราย)
<b>รวม</b>		<b>255 ราย</b>	<b>907</b>	<b>147.3058</b>	<b>1,355,532.43</b>	<b>1,230,003.35</b>	(ก.พ. 33 ราย, มี.ค. 222 ราย)

\*\*หมายเหตุ เรียงลำดับจาก SumAdjrw มากไปน้อย

5. สรุปผลการดำเนินการ Admit และสรุปชาร์ทส่งเบิกค่าบริการทางการแพทย์ของแพทย์แต่ละท่าน เดือน มี.ค.68

ลำดับ	ชื่อ-สกุล แพทย์	เป้าหมาย adjRw	ผลงาน adjRw ที่ทำได้	ประมาณการเงินพึงรับ จากการส่งเคลม (บาท) (adjrw x 8,350 บาท)	หมายเหตุ
1	นพ.ธนกร ไชยยา	60	54.0855	451,613.93	ไม่ผ่านเป้าหมาย
2	นพ.ณรงค์ศักดิ์ เข้มเพชร	60	36.46969	304,521.91	ไม่ผ่านเป้าหมาย
3	พญ.อุทัยวรรณ จันทร์รุ่งโรจน์	30	35.9825	300,453.88	ผ่านเป้าหมาย
4	นพ.ชลกร เขาวรัตน์	60	20.7681	173,413.64	ไม่ผ่านเป้าหมาย
<b>รวม</b>			<b><u>147.3058</u></b>	<b><u>1,230,003.35</u></b>	

\*\*หมายเหตุ เรียงลำดับจาก SumAdjrw มากไปน้อย

6. ส่งแฟ้มเวชระเบียนเกินระยะเวลาที่กำหนด

ลำดับ	AN	วันที่ D/C	วันที่ส่งชาร์ททำงานเคลม	วันที่ส่งเคลม	แพทย์ผู้รับผิดชอบ case	หมายเหตุ
-	-	-	-	-	-	-

\*\*ไม่มีชาร์ทที่ส่งเคลมเกินระยะเวลา 30 วัน

7. รายได้จากการส่งเบิกค่าบริการทางการแพทย์ข้อมูลผู้ป่วยใน (IP) สิทธิ UC แยกรายเดือน ปีงบประมาณ 2568

เดือน	เลขที่ Statements	ยอดชดเชยทั้งหมด (บาท)	หักเงินเดือน (บาท)	ยอดชดเชยหลังหักเงินเดือน (บาท)
ตุลาคม 67	27967_IPUCS256710_01	828,484.94	371,442.65	457,042.29
พฤศจิกายน 67	27967_IPUCS256711_01	801,467.62	371,442.65	430,024.97
ธันวาคม 67	27967_IPUCS256712_01	2,661,875.84	371,188.56	2,290,687.29
มกราคม 68	27967_IPUCS256801_01	1,977,192.1	371,188.56	1,606,003.54
กุมภาพันธ์ 68	27967_IPUCS256802_01	1,358,721.01	371,188.55	987,532.46
มีนาคม 68				
เมษายน 68				
พฤษภาคม 68				
มิถุนายน 68				
กรกฎาคม 68				
สิงหาคม 68				
กันยายน 68				
<b>รวม</b>		<b><u>7,627,741.51</u></b>	<b><u>1,856,450.97</u></b>	<b><u>5,771,290.55</u></b>

\*\*หมายเหตุ รอบ Statements จะถูกประมวลผลในวันที่ 10 ของเดือนถัดไป (ข้อมูล ณ วันที่ 11 มี.ค.68)

8. คุณภาพส่งข้อมูลผู้ป่วยใน (IP) สิทธิ UC แยกรายเดือน ปีงบประมาณ 2568 (Error C และการแก้ไข)

เดือน	ทั้งหมด	ผ่าน	ไม่ผ่าน	ร้อยละไม่ผ่าน	C ยังไม่แก้ไข	หมายเหตุ
ต.ค.67	169	164	5	2.96	0	
พ.ย.67	169	139	30	17.75	0	
ธ.ค.67	426	400	23	6.10	0	
ม.ค.68	354	349	5	1.41	3	-ช่วงการเข้ารับบริการของผู้ป่วยรายเดียวกัน ในหน่วยบริการเดียวกัน มีวัน/เวลาทับซ้อน กันของผู้ป่วยในกับผู้ป่วยใน หรือผู้ป่วยในกับ ผู้ป่วยนอก
ก.พ.68	371	262	109	29.38	0	-แก้ไขส่งข้อมูล (ติด C) ใหม่ใน เดือน มี.ค. 68 และประมวลผลผ่านแล้ว
มี.ค.68	314	304	10	3.18	2	-แก้ไขส่งข้อมูล (ติด C) ใหม่ใน เดือน มี.ค. 68 รอประมวลผล ในเดือน เม.ย.68
เม.ย.68						
พ.ค.68						
มิ.ย.68						
ก.ค.68						
ส.ค.68						
ก.ย.68						
<b>รวม</b>	<b><u>1,803</u></b>	<b><u>1,618</u></b>	<b><u>185</u></b>	<b><u>10.13</u></b>	<b><u>5</u></b>	

\*\*ที่มาข้อมูล [https://mishos.nhso.go.th/mis\\_hos/?fbclid=#/dashboard](https://mishos.nhso.go.th/mis_hos/?fbclid=#/dashboard) (ปีงบประมาณ 2568)

## 9. เรื่องอื่นๆ

9.1 แต่ละเดือนแพทย์แต่ละท่านควร Admit ผู้ป่วยในปกติ ให้ได้ 60 adjRw ขึ้นไป ถึงจะมีรายได้ตามเป้าที่ตั้งไว้ใน Plan fin ปีงบประมาณ 2568

เป้าผู้ป่วยในปกติ = 12,000,000 บาท

- 60 adjw x แพทย์ 3 ท่าน = 180 adjRw
- 180 adjRw x 8,350 บาท = 1,503,000 บาท (ประมาณการหักเงินเดือน = 371,188.56 บาทต่อเดือน)
- 1,503,000บาท x12 เดือน = 18,036,000 บาท (ประมาณการหักเงินเดือน = 4,454,262 บาทต่อ 12 เดือน)
- **18,036,000 บาท - 4,454,262 บาท = 13,581,738 บาท (ตามเป้า Plan fin)**

9.2 แต่ละเดือนแพทย์ควร Admit ผู้ป่วยใน Home ward ให้ได้ 30 adjRw ขึ้นไป ถึงจะมีรายได้ตามเป้าที่ตั้งไว้ใน Plan fin ปีงบประมาณ 2568

เป้าผู้ป่วยใน Home Ward = 2,000,000 บาท

- 30 adjRw x 8,350 บาท = 250,500 บาท
- **250,500 บาท x 12 เดือน = 3,006,000 บาท (ตามเป้า Plan fin)**

หมายเหตุ เป้าหมายรายได้ทั้งผู้ป่วยในปกติ และ ผู้ป่วยใน Home ward (ตาม Plan fin) ปีงบประมาณ 2568 = 14,000,000 บาท

9.3 จำนวนวันนอนในแต่ละเดือน ควรมีวันนอนรวม 800 วัน ถึงจะอยู่ในเกณฑ์อัตราครองเตียงร้อยละ 80 ซึ่งเป็นการใช้ทรัพยากรเตียงที่เหมาะสม

ลงชื่อ.....ผู้รายงาน

(นางสาวทัศนีย์ ศรีสุพรรณ)

ตำแหน่ง เจ้าหน้าที่งานเวชสถิติ

ลงชื่อ.....ผู้ตรวจสอบรายงาน

(นางสาวอชิต์ชญาณี กาทอง)

ตำแหน่ง หัวหน้ากลุ่มงานประกันสุขภาพยุทธศาสตร์