

สรุปรายงานเข้าประชุมคณะกรรมการบริหาร
โรงพยาบาลสว่างวีระวงศ์ ประจำเดือน มกราคม พ.ศ. 2568

1. ข้อมูลผู้ป่วย Admit รายใหม่ เดือน มกราคม พ.ศ. 2568

ลำดับ	ข้อมูล	จำนวน	หมายเหตุ
1	จำนวนผู้รับบริการผู้ป่วยในปกติ (ราย)	210	(ต.ค.67 – ม.ค.68 =653)
2	จำนวนผู้รับบริการผู้ป่วยใน Home ward (ราย)	113	(ต.ค.67 – ม.ค.68 =357)
3	จำนวนผู้รับบริการผู้ป่วยในรวม Normal และ Home ward	1,068	(ต.ค.67 – ม.ค.68 =3,548)
4	ผู้ป่วยใน (ปกติ) เฉลี่ย (คน/วัน)	8	(ต.ค.67 – ม.ค.68 =6)
5	ผู้รับบริการผู้ป่วยใน (Home ward) เฉลี่ย (คน/วัน)	4	(ต.ค.67 – ม.ค.68 =3)
6	วันนอนผู้ป่วยใน (ปกติ) (วัน)	601	(ต.ค.67 – ม.ค.68 =2,038)
7	วันนอนผู้ป่วยใน (Home ward) (วัน)	467	(ต.ค.67 – ม.ค.68 =1,510)
8	วันนอนผู้ป่วยในรวม Normal และ Home ward	1,068	(ต.ค.67 – ม.ค.68 =3,548)
9	วันนอนเฉลี่ยผู้ป่วยใน (ปกติ) (คน/วัน)	2.86	(ต.ค.67 – ม.ค.68 =3.12)
10	วันนอนเฉลี่ยผู้ป่วยใน (Home ward) (คน/วัน)	4.13	(ต.ค.67 – ม.ค.68 =4.22)
11	อัตราการครองเตียงผู้ป่วยใน (ปกติ) (%)	64.62	(ต.ค.67 – ม.ค.68 =55.23)
12	อัตราการครองเตียงผู้ป่วยใน (Home ward) (%)	50.21	(ต.ค.67 – ม.ค.68 =40.92)
13	อัตราการครองเตียงรวม Normal และ Home ward	114.84	(ต.ค.67 – ม.ค.68 =96.15)
14	Active bed	19.39	(ต.ค.67 – ม.ค.68 =16.57)
15	Sum Adjrw IP normal	157.74	(ต.ค.67 – ม.ค.68 =511.4)
16	Sum Adjrw IP Home ward	42.15	(ต.ค.67 – ม.ค.68 =132.31)
17	Sum Adjrw รวม Normal และ Home ward	199.89	(ต.ค.67 – ม.ค.68 =643.71)
18	CMI IP Normal	0.75	(ต.ค.67 – ม.ค.68 =0.78)
19	CMI IP Home Ward	0.37	(ต.ค.67 – ม.ค.68 =0.37)
20	CMI รวม Normal และ Home ward	0.6189	(ต.ค.67 – ม.ค.68 =0.6373)

**ข้อมูลจาก HI7 และเว็บ <https://cmi.moph.go.th/> (กบรส.กระทรวงสาธารณสุข)

2. ข้อมูลเปรียบเทียบผู้ป่วย Admit รายใหม่ เดือน มกราคม พ.ศ. 2568 ที่มีขนาดใกล้เคียงกัน 4 รพ.

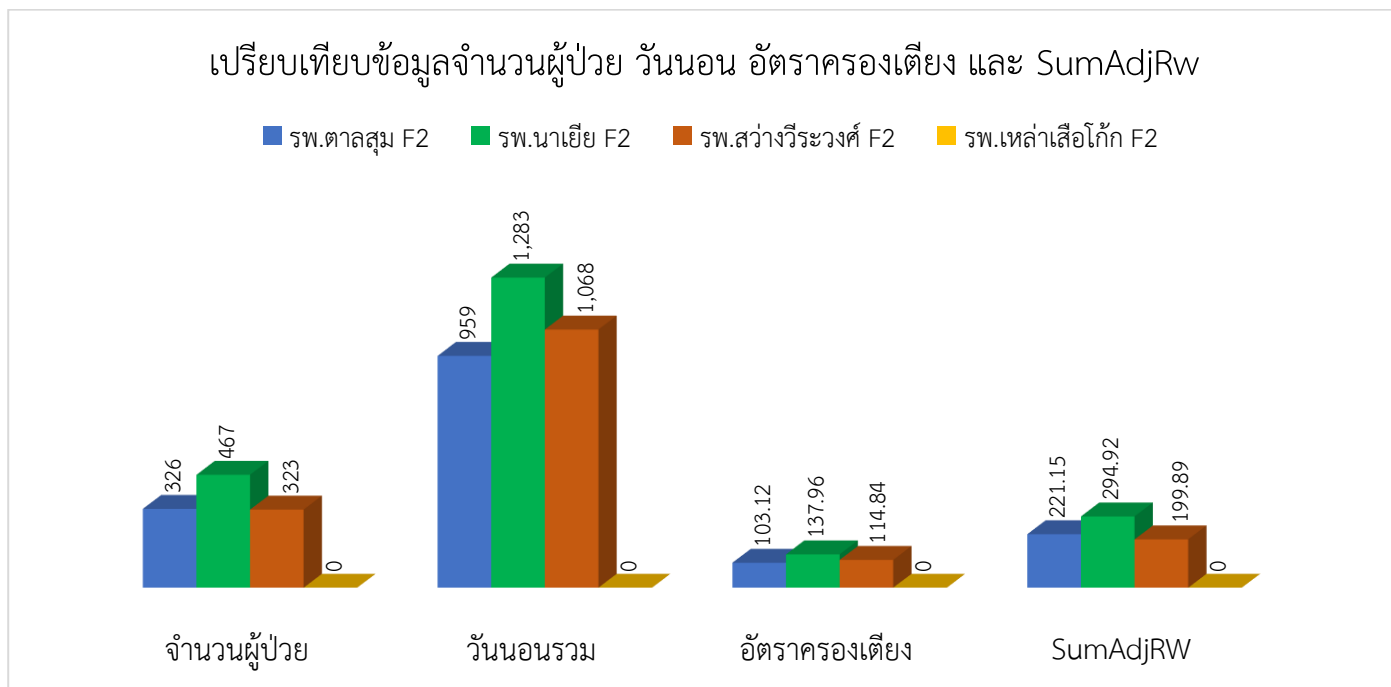

**หมายเหตุ ข้อมูลในเว็บ <https://cmi.moph.go.th/> (กบรศ.กระทรวงสาธารณสุข) ข้อมูล ณ วันที่ 13 ก.พ.68

รพ.เหล่าเสือ ยังไม่ส่งข้อมูล ข้อมูล ณ วันที่ 13 ก.พ.68

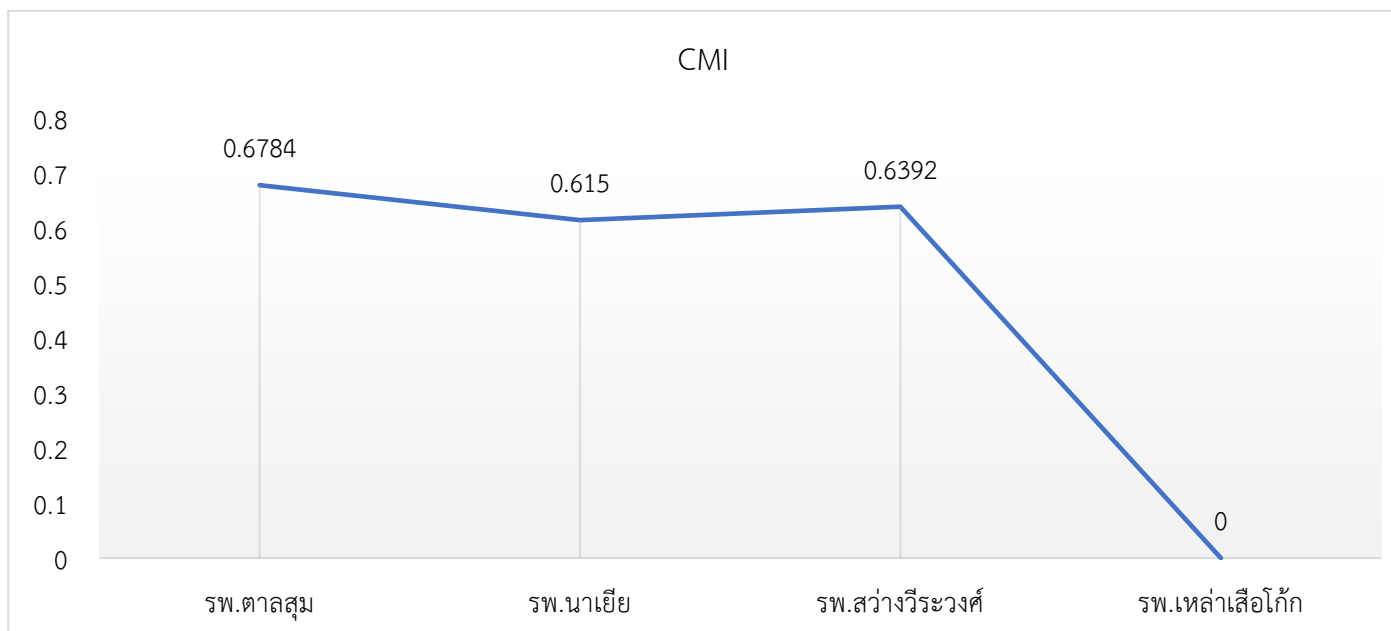

**หมายเหตุ ข้อมูลในเว็บ <https://cmi.moph.go.th/> (กบรศ.กระทรวงสาธารณสุข) ข้อมูล ณ วันที่ 13 ก.พ.68

รพ.เหล่าเสือ ยังไม่ส่งข้อมูล

3. ลูกหนี้ค่ารักษาพยาบาลผู้ป่วยใน ทุกสิทธิ เดือน มกราคม พ.ศ. 2568

ลำดับ	สิทธิการรักษา	จำนวน Admit ในเดือน ม.ค.68 (ราย)	ค่ารักษาพยาบาล เดือน ม.ค.68 (บาท)	จำนวนชาร์ต ผป.ใน เดือน ม.ค.68 ที่ส่งเคลม		จำนวนชาร์ต ผป.ใน เดือน ม.ค.68 ค้างที่ยังไม่ส่ง เข้างานเคลม	
				ชาร์ต ส่งเคลม	จำนวนเงิน (บาท)	ชาร์ตค้างส่งเคลม (*ชาร์ตที่ยังไม่เข้า งานประกันฯ)	จำนวนเงิน (บาท)
1	IPUC ใน CUP ในจังหวัด(ปกติ)	179	1,099,144.63	134	827,367.59	45	271,777.04
2	IPUC ใน CUP ในจังหวัด (home ward)	112	320,275.77	91	261,986.78	21	58,288.99
3	IPUC บริการเฉพาะ (CR) (ตจว.)	11	36,274.95	8	30,224.95	3	6,050
4	IP จ่ายตรง อปท.	1	4,282	-	-	1	4,282
5	IP จ่ายตรงกรมบัญชีกลาง	7	56,895.3	5	25,006	2	31889.3
6	IP ปกส. ในเครือข่าย	8	33,046.05	6	23,766.05	2	9280
7	IP ปกส. นอกเครือข่าย(ฉุกเฉิน 72 ชม.)	1	3,751	-	-	1	3751
8	IP พ.ร.บ.ผู้ประสบภัยรถ	1	2,764	1	2,764	-	-
9	บุคคลต่างด้าวขึ้นทะเบียน	-	-	-	-	-	-
10	บุคคลรอพิสูจน์สถานะ	-	-	-	-	-	-
รวม		320	1,556,433.7	245	1,171,115.37	75	385,318.33

4. สรุปผลงานแพทย์ ที่ Admit และสรุปชาร์ตผู้ป่วยใน สิทธิ UC ส่งเคลม เดือน มกราคม พ.ศ. 2568 (รวมยกยอดจาก ธ.ค.67)

ลำดับ	ชื่อ-สกุล แพทย์	จำนวนส่งเคลม เดือน ม.ค.68 รวมยกยอดจาก เดือน ธ.ค.67(ราย)	จำนวน วันนอน (วัน)	adjRw ส่งเคลม	จำนวนเงิน ส่งเคลม (บาท)	ประมาณการ เงินพึงรับจากการ ส่งเคลม(บาท) adjRw x 8,350 บาท	หมายเหตุ (*จำนวนที่ส่งเคลม รวมยกยอดจาก เดือน ธ.ค.67)
1	นพ.ธนกร ไชยยา	90	230	81.7298	488,954.34	682,443.83	(ธ.ค.25 ราย, ม.ค.65 ราย)
2	พญ.อุทัยวรรณ จันทร์รุ่งโรจน์	159	631	61.3434	465,583.86	512,217.39	Admit IPD และ Home ward (ธ.ค.59 ราย, ม.ค.100 ราย)
3	นพ.ณรงค์ศักดิ์ เข็มเพชร	58	183	40.1587	410,848.16	335,325.145	(ธ.ค.11 ราย, ม.ค.47 ราย)
4	นพ.ชลกร เชาวรัตน์	32	60	17.7743	105,167.74	148,415.405	(ธ.ค.11 ราย, ม.ค.21 ราย)
รวม		339 ราย	1,104 วัน	201.0062 adjRw	1,470,554.1 บาท	1,678,401.77 บาท	(ธ.ค. 106 ราย, ธ.ค. 233 ราย)

**หมายเหตุ เรียงลำดับจาก SumAdjrw มากไปน้อย

5. ส่งแฟ้มเวชระเบียนเกินระยะเวลาที่กำหนด

ลำดับ	AN	วันที่ D/C	วันที่ส่งชาร์ททำงานเคลม	วันที่ส่งเคลม	แพทย์ผู้รับผิดชอบ case	หมายเหตุ
-	-	-	-	-	-	-

**ไม่มีชาร์ทที่ส่งเคลมเกินระยะเวลา 30 วัน

6. คุณภาพส่งข้อมูลผู้ป่วยใน (IP) สิทธิ UC แยกรายเดือน ปีงบประมาณ 2568 (Error C และการแก้ไข)

เดือน	ทั้งหมด	ผ่าน	ไม่ผ่าน	ร้อยละไม่ผ่าน	C ยังไม่แก้ไข	หมายเหตุ
ต.ค.67	169	164	5	2.96	0	
พ.ย.67	169	139	30	17.75	0	
ธ.ค.67	426	400	23	6.10	0	
ม.ค.68	354	349	5	1.41	3	-ช่วงการเข้ารับบริการของผู้ป่วยรายเดียวกัน ในหน่วยบริการเดียวกัน มีวัน/เวลาทับซ้อน กันของผู้ป่วยในกับผู้ป่วยใน หรือผู้ป่วยในกับ ผู้ป่วยนอก
ก.พ.68						
มี.ค.68						
เม.ย.68						
พ.ค.68						
มิ.ย.68						
ก.ค.68						
ส.ค.68						
ก.ย.68						
รวม	1,118	1,052	66	7.05	3	

**ที่มาข้อมูล https://mishos.nhso.go.th/mis_hos/?fbclid#/dashboard (ปีงบประมาณ 2568)

7. รายได้จากการส่งเบิกค่าบริการทางการแพทย์ข้อมูลผู้ป่วยใน (IP) สิทธิ UC แยกรายเดือน ปีงบประมาณ 2568

เดือน	เลขที่ Statements	ยอดขาดเขยทั้งหมด	หักเงินเดือน	ยอดขาดเขยหลังหักเงินเดือน
ตุลาคม 67	27967_IPUCS256710_01	828,484.94	371,442.65	457,042.29
พฤศจิกายน 67	27967_IPUCS256711_01	801,467.62	371,442.65	430,024.97
ธันวาคม 67	27967_IPUCS256712_01	2,661,875.84	371,188.55	2,290,687.29
มกราคม 68				
กุมภาพันธ์ 68				
มีนาคม 68				
เมษายน 68				
พฤษภาคม 68				
มิถุนายน 68				
กรกฎาคม 68				
สิงหาคม 68				
กันยายน 68				
รวม		4,291,828.4	1,114,073.85	3,177,754.55

**หมายเหตุ รอบ Statements จะถูกประมวลผลในวันที่ 10 ของเดือนถัดไป

8. เรื่องอื่นๆ

8.1 แต่ละเดือนแพทย์แต่ละท่านควร Admit ผู้ป่วยในปกติ ให้ได้ 60 adjRw ขึ้นไป ถึงจะมีรายได้ตามเป้าที่ตั้งไว้ใน Plan fin ปีงบประมาณ 2568

เป้าผู้ป่วยในปกติ = 12,000,0000 บาท

- 60 adjw x แพทย์ 3 ท่าน = 180 adjRw
- 180 adjRw x 8,350 บาท = 1,503,000 บาท (ประมาณการหักเงินเดือน = 371,188.5 บาทต่อเดือน)
- 1,503,000บาท x12 เดือน = 18,036,000 บาท (ประมาณการหักเงินเดือน = 4,454,262 บาทต่อ 12 เดือน)
- 18,036,000 บาท - 4,454,262 บาท = 13,581,738 บาท (ตามเป้า Plan fin)

8.2 แต่ละเดือนแพทย์ควร Admit ผู้ป่วยใน Home ward ให้ได้ 30 adjRw ขึ้นไป ถึงจะมีรายได้ตามเป้าที่ตั้งไว้ใน Plan fin ปีงบประมาณ 2568

เป้าผู้ป่วยใน Home Ward = 2,000,0000 บาท

- 30 adjRw x 8,350 บาท = 250,500 บาท
- 250,500 บาท x 12 เดือน = 3,006,000 บาท (ตามเป้า Plan fin)

หมายเหตุ เป้าหมายรายได้ทั้งผู้ป่วยในปกติ และ ผู้ป่วยใน Home ward (ตาม Plan fin) ปีงบประมาณ 2568 = 14,000,000 บาท

8.3 สรุปผลการดำเนินการ Admit และสรุปชาร์ตส่งเบิกค่าบริการทางการแพทย์ของแพทย์แต่ละท่าน

ลำดับ	ชื่อ-สกุล แพทย์	เป้าหมาย adjRw	ผลงาน adjRw ที่ทำได้	ประมาณการเงินพึงรับ จากการส่งเคลม (บาท) (adjrw x 8,350 บาท)	หมายเหตุ
1	นพ.ธนกร ไชยยา	60	81.7298	682,443.83	ผ่านเป้าหมาย
2	พญ.อุทัยวรรณ จันทร์รุ่งโรจน์	30	61.3434	512,217.39	ผ่านเป้าหมาย
3	นพ.ณรงค์ศักดิ์ เข็มเพชร	60	40.1587	335,325.145	ไม่ผ่านเป้าหมาย
4	นพ.ชลกร เขาวรัตน์	60	17.7743	148,415.405	ไม่ผ่านเป้าหมาย
รวม			201.0062 adjRw	1,678,401.77 บาท	

**หมายเหตุ เรียงลำดับจาก SumAdjrw มากไปน้อย

8.4 จำนวนวันนอนในแต่ละเดือน ครรภ์มีวันนอนรวม 800 วัน ถึงจะอยู่ในเกณฑ์ร้อยละ 80 ซึ่งเป็นการใช้ทรัพยากร
เตียงใช้จริงที่เหมาะสม

ลงชื่อ.....ผู้รายงาน
(นางสาวทัศนีย์ ศรีสุพรรณ)
ตำแหน่ง เจ้าหน้าที่งานเวชสถิติ

ลงชื่อ.....ผู้ตรวจสอบรายงาน
(นางสาวอชิต์ชญาน์ กาทอง)
ตำแหน่ง หัวหน้ากลุ่มงานประกันสุขภาพยุทธศาสตร์