

**สรุปรายงานเข้าประชุมคณะกรรมการบริหาร
โรงพยาบาลสว่างวีระวงศ์ ประจำเดือน พฤศจิกายน 2567**

1. ข้อมูลผู้ป่วย Admit รายใหม่ ในเดือน พฤศจิกายน 2567

ลำดับ	ข้อมูล	จำนวน	หมายเหตุ
1	ผู้รับบริการผู้ป่วยในปกติ (ราย)	146	(ต.ค.67 – พ.ย.68 =288)
2	ผู้รับบริการผู้ป่วยใน Home ward (ราย)	72	(ต.ค.67 – พ.ย.68 =127)
3	ผู้ป่วยใน (ปกติ) เฉลี่ย (คน/วัน)	5	(ต.ค.67 – พ.ย.68 =5)
4	ผู้รับบริการผู้ป่วยใน (Home ward) เฉลี่ย (คน/วัน)	3	(ต.ค.67 – พ.ย.68 =3)
5	วันนอนผู้ป่วยใน (ปกติ) (วัน)	782	(ต.ค.67 – พ.ย.68 =1,506)
6	วันนอนผู้ป่วยใน (Home ward) (วัน)	318	(ต.ค.67 – พ.ย.68 =549)
7	วันนอนเฉลี่ยผู้ป่วยใน (ปกติ) (คน/วัน)	5.35	(ต.ค.67 – พ.ย.68 =5.22)
8	วันนอนเฉลี่ยผู้ป่วยใน (Home ward) (คน/วัน)	4.42	(ต.ค.67 – พ.ย.68 =4.32)
9	อัตราการครองเตียงผู้ป่วยใน (ปกติ) (%)	86.89	(ต.ค.67 – พ.ย.68 =82.30)
10	อัตราการครองเตียงผู้ป่วยใน (Home ward) (%)	35.33	(ต.ค.67 – พ.ย.68 =30)
11	Active bed	26.067	(ต.ค.67 – พ.ย.68 =24.69)
12	Sum Adjrw IP normal	135.16	(ต.ค.67 – พ.ย.68 =271.23)
13	Sum Adjrw IP Home ward	26.66	(ต.ค.67 – พ.ย.68 =49.85)
14	CMI IP Normal	0.62	(ต.ค.67 – พ.ย.68 =0.6504)
15	CMI IP Home Ward	0.37	(ต.ค.67 – พ.ย.68 =0.39)

**ข้อมูลจาก HI7 และเว็บ <https://cmi.moph.go.th/> (กบรส.กระทรวงสาธารณสุข)

2. ข้อมูลเปรียบเทียบผู้ป่วย Admit รายใหม่ ในเดือน พฤศจิกายน 2567 ที่มีขนาดใกล้เคียงกัน 4 รพ.

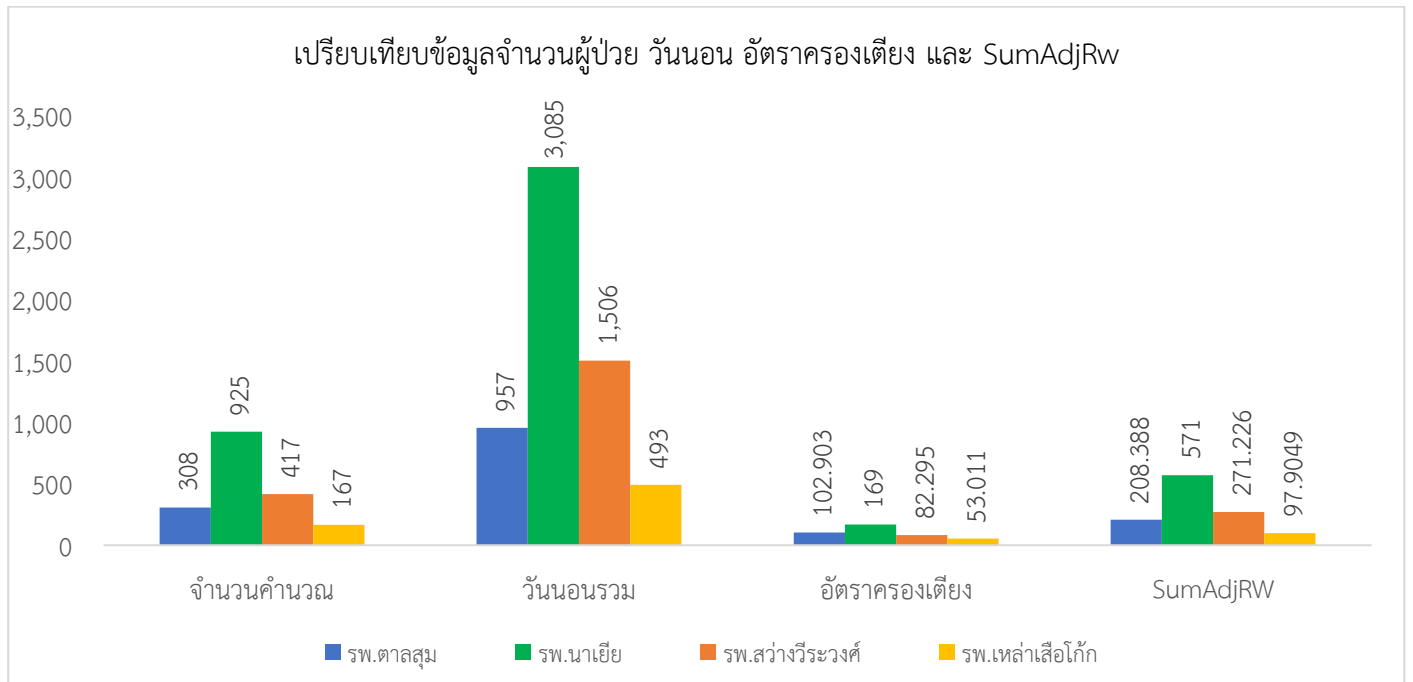

**หมายเหตุ ข้อมูลในเว็บ <https://cmi.moph.go.th/> (กบรส.กระทรวงสาธารณสุข)

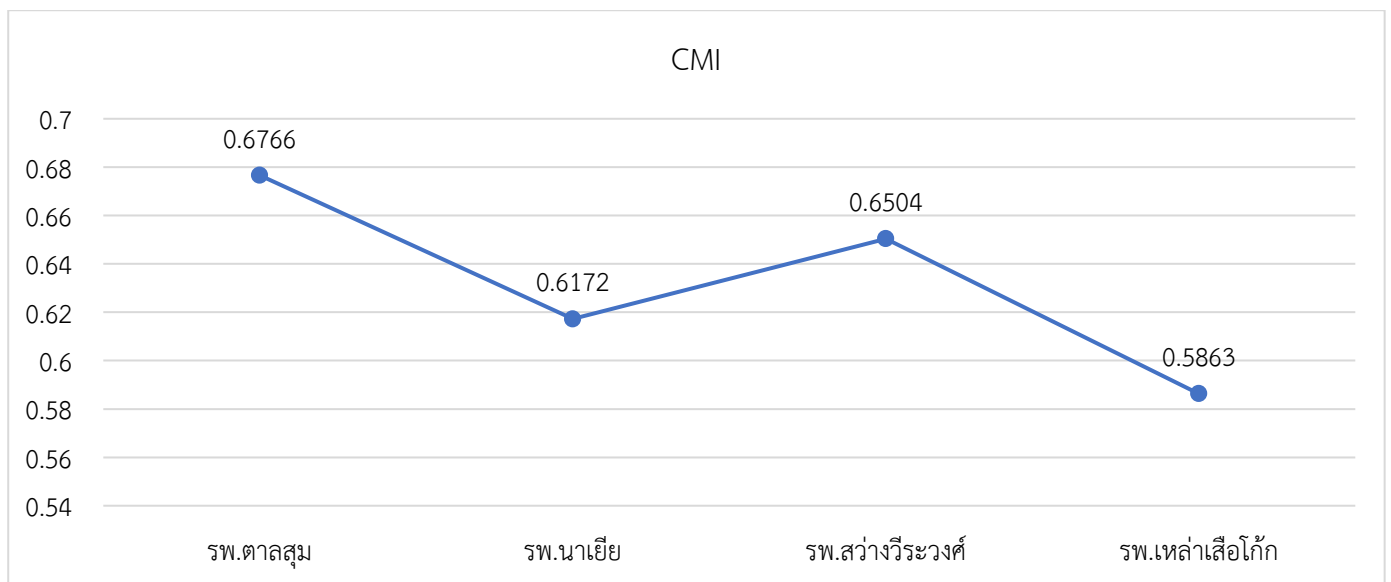

**หมายเหตุ ข้อมูลในเว็บ <https://cmi.moph.go.th/> (กบรส.กระทรวงสาธารณสุข)

3. ลูกหนี้ค่ารักษาพยาบาลผู้ป่วยใน ทุกสิทธิ ในเดือน พฤศจิกายน 2567

ลำดับ	สิทธิการรักษา	จำนวน Admit ในเดือน พ.ย. 67 (ราย)	ค่ารักษาพยาบาล ในเดือน พ.ย. 67 (บาท)	จำนวนชาร์ต ผป.ใน เดือน พ.ย. 67 ที่ส่งเคลม		จำนวนชาร์ต ผป.ใน เดือน พ.ย. 67 ค้างที่ยังไม่ส่ง เข้างานเคลม	
				ชาร์ต ส่งเคลม	จำนวนเงิน (บาท)	ชาร์ตค้าง ส่งเคลม (*ชาร์ตยังไม่เข้างาน ประกันฯ)	จำนวนเงิน (บาท)
1	IPUC ใน CUP ในจังหวัด(ปกติ)	197	865,466.02	68	481,404.30	129	384,061.72
2	IPUC ใน CUP ในจังหวัด (home ward)	72	183,273.21	36	93,358.57	36	89,914.64
3	IPUC บริการเฉพาะ (CR) (ตจว.)	3	18,025.50	3	18,025.50	-	-
4	IP จ่ายตรง อปท.	-	-	-	-	-	-
5	IP จ่ายตรงกรมบัญชีกลาง	5	44,179.40	1	15,472.00	4	28,707.4
6	IP ปกส. ในเครือข่าย	6	37,086.40	6	37,086.40	-	-
7	IP ปกส. นอกเครือข่ายผูกเงิน	1	10,063.50	1	10,063.50	-	-
8	IP พ.ร.บ.รถ	1	5,534.00	1	5,534.00	-	-
9	ต่างด้าวขึ้นทะเบียน	-	-	-	-	-	-
10	บุคคลรอพิสูจน์สถานะ	3	15,798.20	1	8,212.00	2	7,586.2
รวม		288	1,179,426.23	117	669,156.27	171	510,269.96

4. สรุปผลงานแพทย์ ที่ Admit และสรุปชาร์ตผู้ป่วยในส่งเคลม เดือน พฤศจิกายน 2567 (รวมยกยอดจาก ต.ค.67)

ลำดับ	ชื่อ-สกุล แพทย์	จำนวน ส่งเคลมรวมยก ยอดจาก เดือน ต.ค.67 (ราย)	จำนวนวัน นอน(วัน)	AdjRw ส่งเคลม	จำนวนเงิน ส่งเคลม (บาท)	ประมาณการ เงินพึงรับจากการ ส่งเคลม(บาท) Adjrw x 8,350 บาท	หมายเหตุ (*จำนวนที่ ส่งเคลมรวมยก ยอดเคลมจาก เดือน ต.ค.67)
1	นพ.ธนกร ไชยยา	38	117	42.1792	258,315.10	352,196.32	(ต.ค.12 ราย ,พ.ย.26 ราย)
2	นพ.ณรงค์ศักดิ์ เข็มเพชร	46	189	38.6462	409,539.55	322,695.77	(ต.ค.15 ราย ,พ.ย.42 ราย)
3	นพ.ชลกร เขาวรัตน์	44	153	22.0015	135,976.64	183,712.525	(ต.ค.30 ราย ,พ.ย.14 ราย)
4	พญ.อุทัยวรรณ จันทร์รุ่งโรจน์	56	234	22.0015	135,976.64	183,712.525	Admit IPD และ Home ward (ต.ค.20 ราย, พ.ย.36ราย)
รวม		184	693	124.8284	939,807.93	104,2317.14	ส่งเคลมทั้ง ต.ค.67และ พ.ย.67
		ราย	วัน	AdjRw	บาท	บาท	

**หมายเหตุ เรียงลำดับจาก SumAdjrw มากไปน้อย

5.ส่งเพิ่มเวชระเบียนเกินระยะเวลาที่กำหนด

ลำดับ	AN	วันที่ D/C	วันที่ส่งชาร์ททำงานเคลม	วันที่ส่งเคลม	แพทย์ผู้รับผิดชอบ case	หมายเหตุ
-	-	-	-	-	-	-

**ไม่มีชาร์ทที่ส่งเคลมเกินระยะเวลา 30 วัน

7.สรุปติดยอดติด C (Error)

ลำดับ	HN	รหัสผู้ป่วย ใน (AN)	ประเภท ผู้ป่วย	วันที่รับการรักษา	วันจำหน่าย ออก	วันที่ส่งหา สปสช.	สิทธิ	สถานะ รายการเค ลม	รหัส C	แก้ไขส่ง ใหม่
1	8416	67002592	IP	06-11-2024 11:00	10-11-2024 11:00	22-11-2024 14:00	UCS	ประมวลผล ไม่ผ่าน	301	1/12/67
2	16299	67002569	IP	04-11-2024 08:00	04-11-2024 15:00	30-11-2024 16:00	UCS	ประมวลผล ไม่ผ่าน	562	1/12/67
3	2336	67002615	IP	09-11-2024 00:00	12-11-2024 10:00	30-11-2024 16:00	UCS	ประมวลผล ไม่ผ่าน	562	1/12/67
4	27694	67002554	IP	02-11-2024 13:00	03-11-2024 09:00	30-11-2024 16:00	UCS	ประมวลผล ไม่ผ่าน	562	1/12/67
5	46290	67002619	IP	10-11-2024 02:00	11-11-2024 09:00	30-11-2024 16:00	UCS	ประมวลผล ไม่ผ่าน	562	1/12/67
6	7176	67002547	IP	01-11-2024 16:00	08-11-2024 09:00	30-11-2024 16:00	UCS	ประมวลผล ไม่ผ่าน	562	1/12/67
7	10155	67002630	IP	13-11-2024 10:00	15-11-2024 09:00	30-11-2024 16:00	UCS	ประมวลผล ไม่ผ่าน	562	1/12/67
8	22354	67002622	IP	11-11-2024 10:00	15-11-2024 11:00	30-11-2024 16:00	UCS	ประมวลผล ไม่ผ่าน	562	1/12/67

** หมายเหตุ

C301 ไม่มีค่าใช้จ่ายในการรักษา หรือ ค่ารักษาพยาบาลเป็นลบ

C562 ยาที่บันทึกเบิกไม่พบใน Drug Catalog ของหน่วยบริการ

แก้ไขส่งใหม่ผ่าน ระบบ FDH แล้ว

8.เรื่องอื่นๆ

8.1.รายได้จากการส่งเคลม สิทธิ UC พ.ย. 67 ส่งเบิกทั้งหมด = *รอ Statement ตอบกลับจาก สปสช.ใน วันที่ 15 เดือนถัดไป*

8.2.ในแต่ละเดือนแพทย์แต่ละท่าน ควร Admit ผู้ป่วยให้ได้ Adjrw 61 ขึ้นไป ถึงจะมีรายได้ตามเป้าที่ตั้งไว้ใน ปีงบประมาณ 2567

61 Adjw x 6,935.5 บาท = 423,065.5 บาท

423,065.5 บาท x แพทย์ 3 ท่าน = 1,269,196.5 บาท หักเงินเดือน 241309.71 = 1,027,886.79 บาท

- จำนวนวันนอนในแต่ละเดือน ควรมีย่านอนรวม 800 วัน ถึงจะอยู่ในเกณฑ์ร้อยละ 80 ซึ่งเป็นการใช้ทรัพยากรเตียงที่เหมาะสม

ลงชื่อ.....ผู้รายงาน

(นางสาวทัศนีย์ ศรีสุพรรณ)

เจ้าพนักงานเวชสถิติ

.....
.....
ลงชื่อ.....

(นางสาวอชิษฐ์ญาณ์ กาทอง)

หัวหน้ากลุ่มงานประกันสุขภาพยุทธศาสตร์